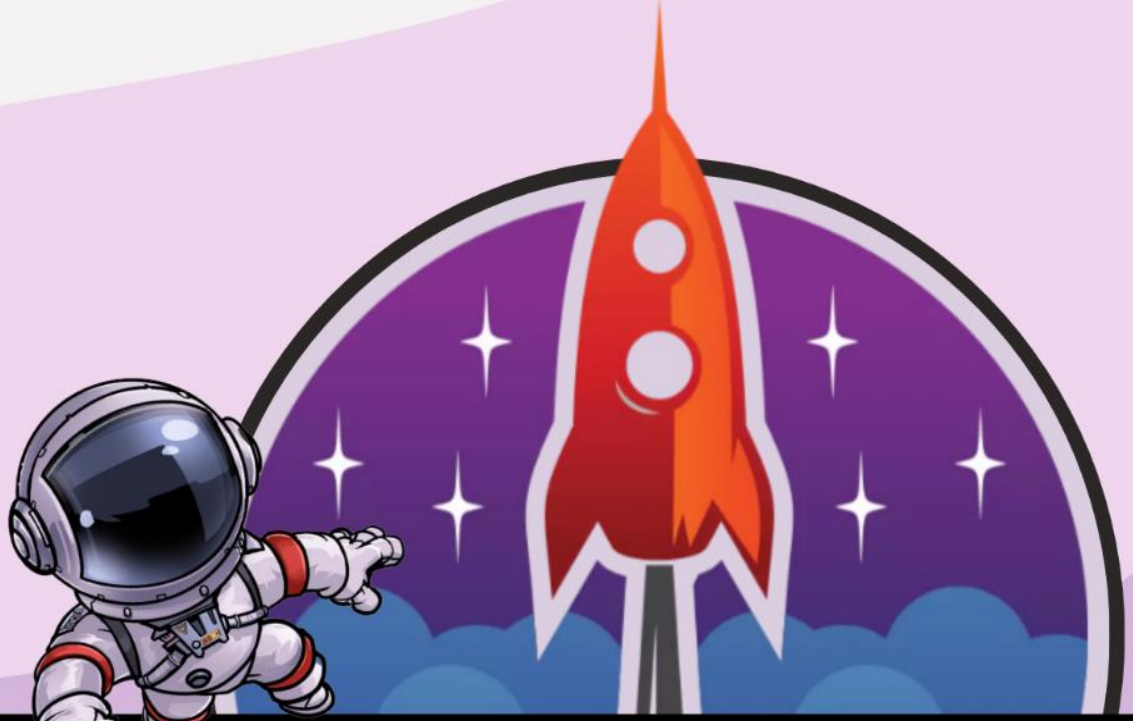

Reunión Asociación Hogar Escuela

Escuela Palmer

WE'RE GLAD
WELCOME
YOU'RE HERE

Agenda Reunión de la Asociación con Padres

- La Promesa Panda
- Seguridad Revisada
- Código de Vestimenta Aplicado
- Los cambios en la política de asistencia incluyen la retención
- Política de Celular
- Protocolos de Alimentos y Almuerzo
- Tendencias de Disciplina Preocupantes
  - VAPING
  - IRRESPETUSO hacia ADULTOS
  - Vídeos de Incitación a PELEAR para TIKTOK
- Acreditación

Comportamientos de la Estrella Estelar Panda de Palmer

Todos los días, Cada Panda debe

- **Ser Respetuoso**
- **Ser Amable**
- **Estar a Salvo &**
- **Estar Preparado (a)**

Protocolos de seguridad mejorados

- Campo encerrado
- Puertas aseguradas – No deje pasar a nadie detrás de usted.
- Cada maestro tiene un radio de comunicación
- Guardia de Seguridad de tiempo completo 2/27
- Plan de Crisis revisado
- Plan de Reunificación revisado con la Iglesia Orcutt Baptist

Protocolos de seguridad mejorados

- **Abrigos, chamarras, mochilas y sombreros**
- **Cambiar de abrigos si es necesario**
- **Teléfonos apagados y guardados en la mochila durante el día escolar.**
- **No sombreros dentro del edificio.**

¿Qué empacar?

- Traer los artículos de la lista de suministros con una botella de agua con tapa.
- Llene la botella de agua en casa antes de venir a la escuela.

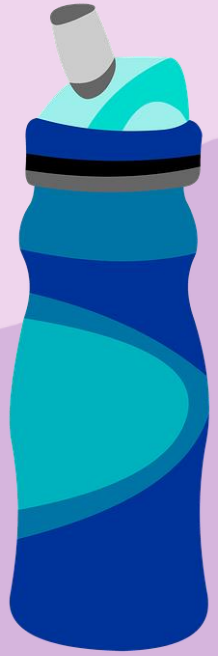

¿Qué no empacar?

- Juguetes, pistolas de juego de ningún tipo, cuchillos, navajas, honda.
- No traiga nada que distraiga al estudiante del aprendizaje, es decir, tarjetas de Pokémon, juguetes, etc.
- No lleve esos artículos ni en la parada del autobús, en el autobús o a la escuela.

Necesitamos Su Ayuda

Verifique la Mochila de su hijo(a) Diariamente

– AM & PM

Necesitamos su ayuda - Contar versus Delatar

- **Anime a su hijo, si VE algo, DIGA algo.**

Dígale a un adulto tan pronto como sea posible.

- **Si ESCUCHA algo, llámenos 757-881-5000**

- **Juntos PODEMOS ayudar a que nuestra escuela sea un lugar más seguro para aprender y crecer.**

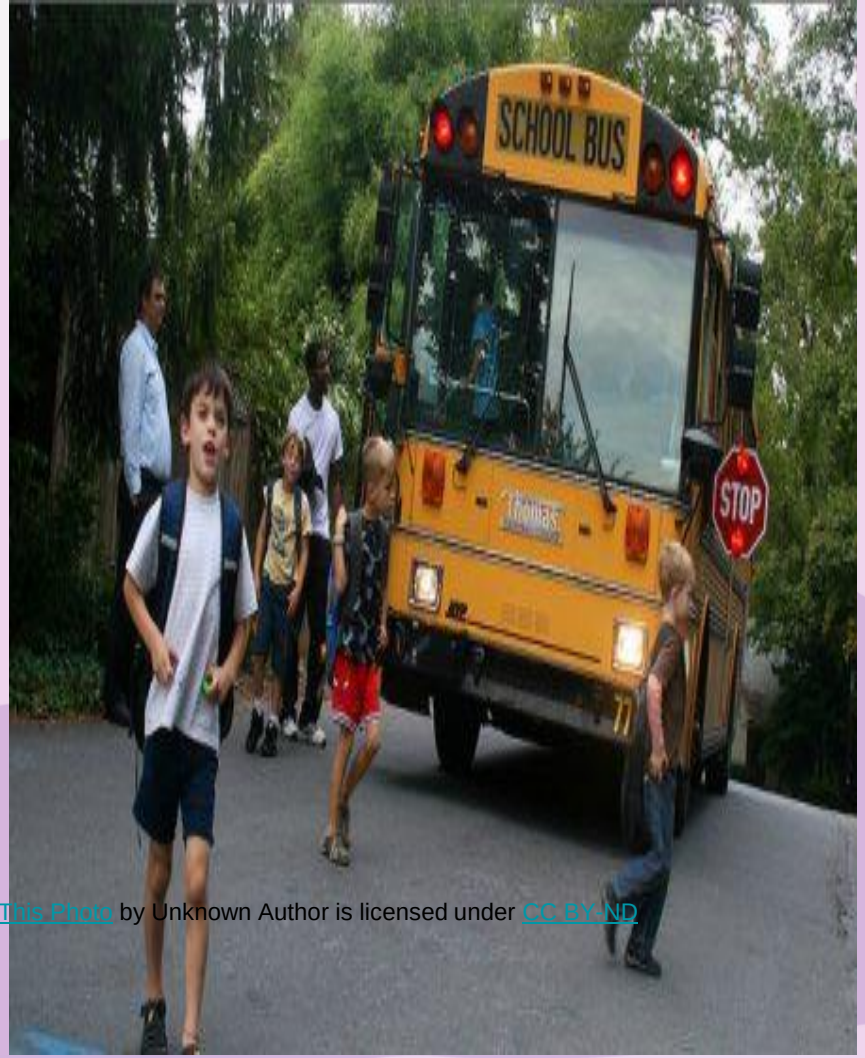

This Photo by Unknown Author is licensed under CC BY-ND

Necesitamos su ayuda
Conducta Autobús

- **Reglas del Autobús**
  - **Subir en el Autobús**
  - **Sentarse en el Autobús**
  - **Viajar en el Autobús**
  - **Bajrse del Autobús**

- **Horario Dejada Padres – 9:05 – 9:20 am**
- **Horario Recogida Padres – 3:45 – 4:00 pm**

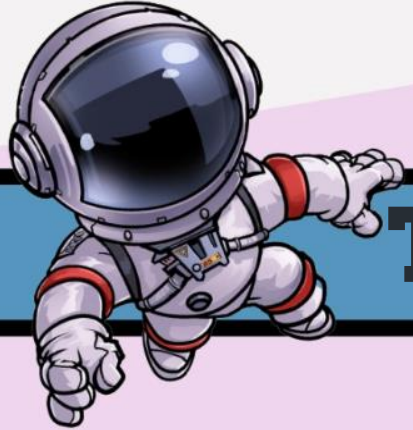

T-Pass - ¡Úsalo todos los días!

Código Vestimenta No Permitida

Jeans rasgados por encima de la rodilla

Código Vestimenta No Permitida

Sombreros o capuchas en la cabeza

Mostrando estomago u ombligo

Zapatos o pantuflas de burbujas

Nueva Política de Asistencia

- Todas las ausencias cuentan ya sean justificadas o injustificadas.
- Después de la sexta ausencia injustificada, se requiere una reunión de asistencia y se desarrollará un contrato de asistencia en esta reunión.
- El ausentismo crónico puede resultar en retención o corte de ausentismo.
- Comuníquese con la escuela el día de la ausencia.

Si su hijo(a) pierde. . .	Eso equivale. . .	Lo cual es. . .
1 día cada 2 semanas	20 días por año	4 semanas por año
1 día por semana	40 días por año	8 semanas por año

Política de Celular

- **Los teléfonos celulares deben apagarse al llegar a la escuela y guardarse en la mochila.**
  - **Primera Falta: se le pidió que pusiera la mochila**
  - **Segunda Falta: confiscado por el administrador hasta el final del día**
  - **Tercera Falta: retenido por el administrador hasta que el progenitor o tutor legal pueda recoger el teléfono de la escuela**
- **Los teléfonos no deben usarse para grabar videos en la escuela, en el autobús o en la parada del autobús.**

Protocolos de Alimentos y Almuerzo

1. Debido a las alergias alimenticias graves, **NO SE PERMITEN ALIMENTOS EXTERNOS** para compartir con los compañeros de clase, es decir, pastelitos, piruletas, etc.
2. Mire el menú con anticipación, prepare un almuerzo o compre uno en la escuela
3. No comas las meriendas de otros
4. No traiga refrigerios de afuera más grandes que una bolsa de 2 oz.
5. Los estudiantes deben permanecer sentados durante el almuerzo.
6. Los estudiantes deben hablar en un nivel de voz bajo y traer un libro para leer cuando terminen de almorzar.

Necesitamos su ayuda – VAPING/Vaporizadores

- **Los Vaporizadores son muy adictivos debido a los tentadores sabores y pueden afectar el desarrollo de los cerebros.**
- **Mantenga sus Vaporizadores en un lugar seguro lejos de sus hijos, especialmente cuando los esté cargando.**
- **Notifique a la escuela si pierde su Vaporizador**
- **Si desea obtener más información sobre los peligros de Vaping - Hechos Ahora https://www.thefactsnow.com/vaping/**

Necesitamos su ayuda – Interrupciones en Clase

- Estudiantes que interrumpen repetidamente la instrucción de la clase soltando, chismeando, discutiendo, etc. causando una pérdida de tiempo de instrucción
- Estudiantes comiendo bolsas grandes de Takis, Flaming Cheetos, etc. en clase durante la instrucción
- Estudiantes hablando irrespetuosamente a los adultos
- Los estudiantes no están preparados para la instrucción.

Necesitamos su ayuda – TikTok

- Estudiantes incitan peleas para hacer video de TikTok
- Estudiantes grabando bailes en el baño para TikTok
- Estudiantes representando desafíos disruptivos de TikTok
- Estudiantes sacando sus teléfonos durante la instrucción para enviar mensajes de texto o ver TikToks
- En general, los estudiantes están luchando para resolver sus problemas, en lugar de hablar con un mediador adulto.

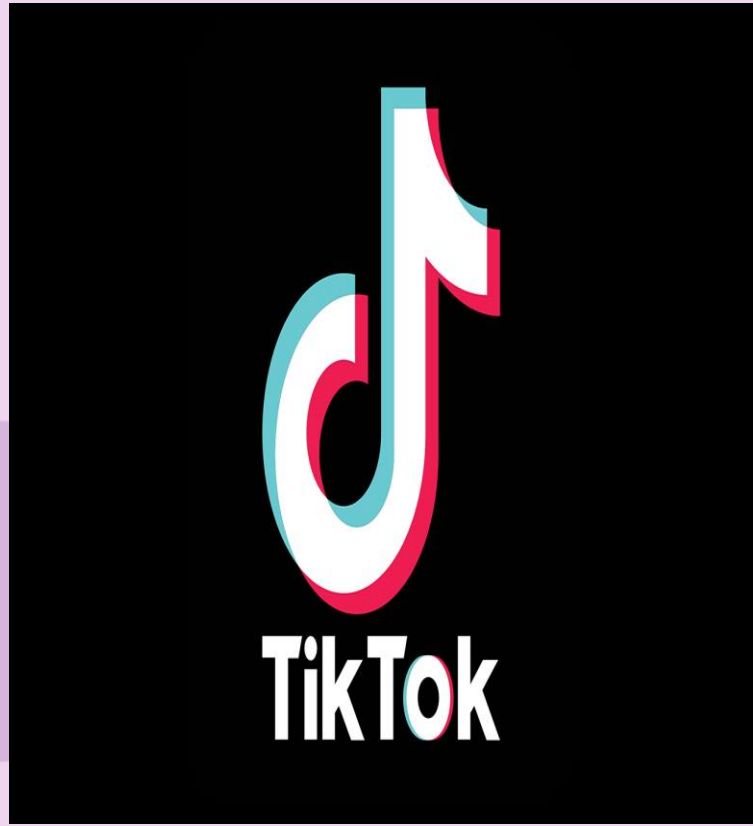

¿Qué pasa si Rompo una Regla?

Estudiantes que rompen las reglas tendrán una conferencia con su maestro, progenitor o administradores. Las violaciones pueden resultar en detención, Perdida de privilegios, trabajo de servicio, contrato de comportamiento, referido al consejero, suspensión o colocación alterna

Expectativas & Comportamiento

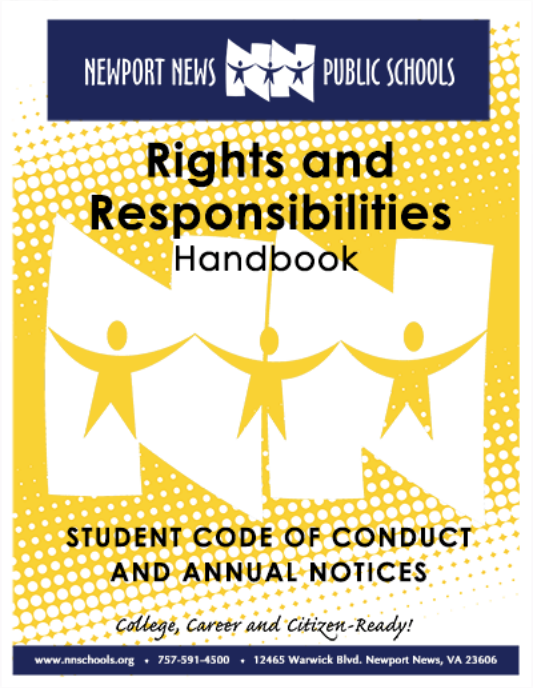

Los estudiantes y familiares deben leer el Manual de los Derechos & Responsabilidades y seguir el código de conducta estudiantil.

English

SCAN ME

En español

SCAN ME

Necesitamos su ayuda – Acreditación

- **YA VIENEN LOS EXÁMENES SOL Y FDA**
- **Envíe a su hijo a la escuela todos los días listo para aprender.**
- **Tome tiempo para escuchar a su hijo leer y revisar las tarjetas didácticas**
- **Revise el trabajo de la carpeta del jueves con el niño para ayudarlo a reflexionar sobre sí mismo**
- **Complete todas las tareas y entréguelas cuando sea necesario**
- **Haga una cita con su hijo para revisar las calificaciones en ParentVue Semanalmente.**
- **Cada PUNTO DE CRECIMIENTO cuenta como APROBADO.**

Padres Favor Recordar

Padres, si usted deja que su discuta con usted, ellos van a discutir conmigo.

Si usted deja que su hijo le habla en un tono irrespetuoso, ellos van a hablarme en ese tono.

Si usted permite que su hijo rompa las reglas sin consecuencias, tampoco harán lo que yo les digo

Verá, usted es el primer y mas importante maestro de su hijo. Nosotros solo podemos construir sobre los cimientos ya establecido en el hogar

BORED TEACHERS

YVC CANSTRUCTURE
END HUNGER:
GAME ON

¡Ayuda a nuestro equipo Palmer Panda a competir en una competencia inspirada en STEM mientras brindas miles de comidas a familias locales que enfrentan inseguridad alimenticia!

¿Como puede ayudar?

¡Estaremos recolectando productos enlatados todo el mes de febrero!¡La clase que haga la mayor cantidad de donaciones ganará una fiesta con pizza!

¡Limpia esas despensas por una buena causa!

We're Here For You!!!

- **Ms. Shannon Bailey**
  Consejero Profesional Escolar
- **Ms. Yudelka Henriquez**
  Especialista Participación Familiar y Comunitaria
- **Mr. Jeff Armstrong**
  Sub Director
- **Dr. Melody Camm**
  Directora
-

Palmer celebra la SEMANA MUNDIAL DE LA BONDAD con una semana del espíritu

lunes, 13 de febrero

*Vístete de **verde** por gratitud*

Reto Diario: Decir gracias a 3 personas hoy.

martes, 14 de febrero

100 Dias de clase

Vea la nota abajo.

Reto Diario: Piensa en 100 maneras de ser amable contigo mismo.

miércoles, 15 de febrero

*Vístete de **amarillo** para la positividad*

Reto Diario: Hacer algo amable por alguien (p. ej., abrir la puerta)

jueves, 16 de febrero

*Vístete de **azul** para animarte*

Reto Diario: Felicitar o animar a otra persona

viernes, 17 de febrero

*Vístete con **colores de Palmer (rojo/negro)** por excelencia*

Reto Diario: ¡Sé la mejor versión de ti mismo hoy!

Dia 100 de la escuela!

martes, 14 de febrero

¡Usa 100 artículos o vístete como si tuvieras 100 años!

Semana mundial de la bondad

Esta semana se centra en la positividad y la bondad que nos rodea todos los días

recaudación de fondos de la biblioteca

$1.00 each

¡A partir del 24 de enero, pre-ordene un gramo de caramelo para un amigo en la cafetería durante su almuerzo!

Gramo de caramelo se entregarán el 14 de febrero.

Todos los ingresos beneficiarán a la biblioteca.

Semana de la Bondad– 2/13 – 2/17

Actividades Diaria

Todos los viernes
Día de Espiritu
de Panda!!!

2/14
100th
Día de
Escuela!

2/20
Día de los
Presidentes
No Escuela

2/27 – 3/3
Semana Lee A
Través de
América!

3/1
¡Ograf[illegible]n
el M[illegible] d[illegible]
[illegible]istori[illegible]

3/2
¡Día del personaje
del libro!

Gracias por Su Apoyo Continuo.